KAUNAS.SOVIET PERIOD

The second Soviet occupation of Lithuania having started in 1944 also changed the situation with respect to the development of Kaunas architecture. A great number of the most creative architects moved to the West (K. Reisonas, S. Kudokas, F. Vizbaras, A. Funkas, etc.). Besides, the city lost the status of the temporary capital. In Kaunas city planning strategies, the highest priority was given to development of industrial facilities; similarly to the entire country, mass construction works of residential districts were in progress.
However, the central street of Kaunas, i.e. Laisvės Avenue (Freedom Avenue), succeeded in maintaining its significance level even during the Soviet period. Here, the following critical urban/regeneration projects were realised: reconstruction of J. Janonio Square (present Vienybės Square [Solidarity Square]) and of Laisvės Avenue itself. Areas of high-rise buildings, i.e. dominants, were developed. A range of public/commercial structures in the Modernism, Postmodernism style were constructed in compliance with original projects.

For more information, please, visit our website: www.archfondas.lt/lt/ekskursiju

ARCHITECTURE [people] FUND:

Aistė Galaunytė Dovilė Krikščiūnaitė Kastytis Rudokas Linas Ulickas Matas Šiupšinskas Vaidas Petrulis

Having invited to carry out research in scale 1:1 of the Soviet and interwar architecture heritage of Vilnius and Kaunas organised by seven different routes and topics in 2010-2011, this year the Architecture [Excursion] Fund offers new directions of architectural tours visiting the most significant architecture objects representing the Soviet era and interwar period and located in eight cities and towns of Lithuania. The cycle of excursions "modernizmas.lt" presents eight public tours free of charge, the guides whereof, i.e. researchers of the Modernism heritage, historians and architects, will introduce to the distinctions of the architecture heritage of the 20th century.

"Kaunas. Soviet period" is the fourth part of architectural excursions series. The project is supported by THE CULTURE SUPPORT FOUNDATION

KAUNAS.SOVIET PERIOD

guides

Vaidas Petrulis
Kastytis Rudokas

This prospect is free of charge

ARCHITECTURE [excursion] FUND

www.archfondas.lt ekskursijos@archfondas.lt

RECOMMENDED TO READ:



ARCHITEKTŪRA SOVIETINĖJE LIETUVOJE
Marija Drėmaitė, Vaidas Petrulis, Vaida Tutlytė
Vilnius ,VDA leidykla 2012



KAUNO ARCHITEKTŪRA
sud. Algė Jankevičienė
Vilnius "Mokslas", 1991

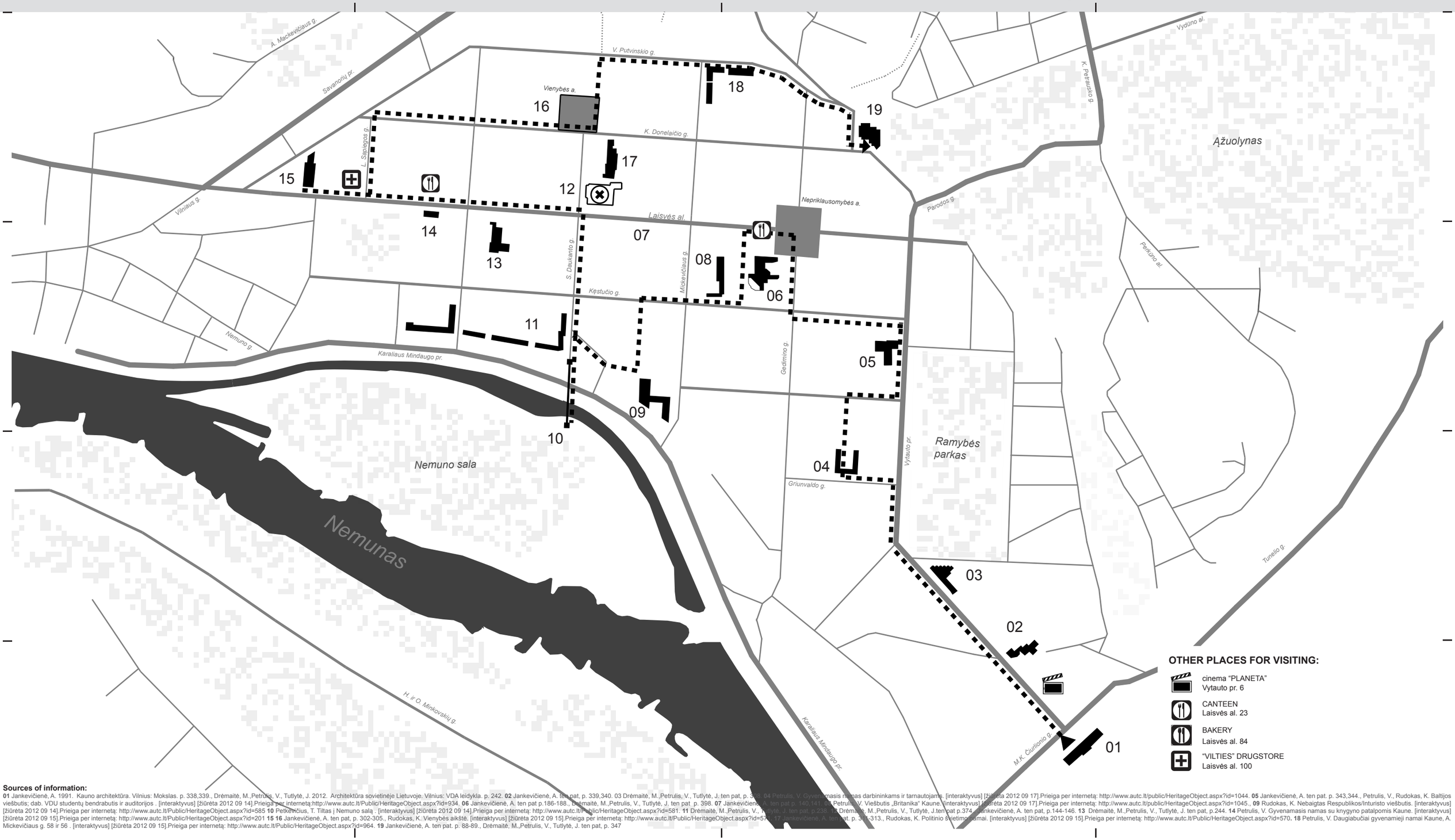

OTHER PLACES FOR VISITING:

- cinema "PLANETA" Vytauto pr. 6
- CANTEEN Laisvės al. 23
- BAKERY Laisvės al. 84
- "VILTIES" DRUGSTORE Laisvės al. 100

Sources of information:

01 Jankevičienė, A. 1991. Kauno architektūra. Vilnius: Mokslas. p. 338,339., Drėmaitė, M.,Petrulis, V., Tutlytė, J. 2012. Architektūra sovietinėje Lietuvoje. Vilnius: VDA leidykla. p. 242. **02** Jankevičienė, A. ten pat, p. 339,340. 03 Drėmaitė, M.,Petrulis, V., Tutlytė, J. ten pat, p. 398. 04 Petrulis, V. Gyvenamasis namas darbininkams ir tarnautojams. [interaktyvus] [žiūrėta 2012 09 17].Prieiga per internetą: http://www.autc.lt/public/HeritageObject.aspx?id=1044. **05** Jankevičienė, A. ten pat. p. 343,344., Petrulis, V., Rudokas, K. Baltijos viešbutis; dab. VDU studentų bendrabutis ir auditorijos . [interaktyvus] [žiūrėta 2012 09 14].Prieiga per internetą:http://www.autc.lt/Public/HeritageObject.aspx?id=934. **06** Jankevičienė, A. ten pat p.186-188., Drėmaitė, M.,Petrulis, V., Tutlytė, J. ten pat p. 398. **07** Jankevičienė, A. ten pat p. 140,141. 08 Petrulis, V. Viešbutis „Britanika" Kaune.[interaktyvus] [žiūrėta 2012 09 17].Prieiga per internetą: http://www.autc.lt/public/HeritageObject.aspx?id=1045., **09** Rudokas, K. Nebaigtas Respublikos/Inturisto viešbutis. [interaktyvus] [žiūrėta 2012 09 14].Prieiga per internetą: http://www.autc.lt/Public/HeritageObject.aspx?id=585 **10** Petkevičius, T. Tiltas į Nemuno salą . [interaktyvus] [žiūrėta 2012 09 14].Prieiga per internetą: http://www.autc.lt/Public/HeritageObject.aspx?id=581. **11** Drėmaitė, M.,Petrulis, V., Tutlytė, J. ten pat, p.238. 13 Drėmaitė, M.,Petrulis, V., Tutlytė, J.ten pat p.374., Jankevičienė, A. ten pat, p.144-146. **13** Drėmaitė, M.,Petrulis, V., Tutlytė, J. ten pat, p.244. **14** Petrulis, V. Gyvenamasis namas su knygyno patalpomis Kaune. [interaktyvus] [žiūrėta 2012 09 15].Prieiga per internetą: http://www.autc.lt/Public/HeritageObject.aspx?id=201 **15 16** Jankevičienė, A. ten pat, p. 302-305., Rudokas, K. Vienybės aikštė. [interaktyvus] [žiūrėta 2012 09 15].Prieiga per internetą: http://www.autc.lt/Public/HeritageObject.aspx?id=57[illegible] 17 Jankevičienė, A. ten pat. p. 3[illegible]-313., Rudokas, K. Politinio švietimo namai. [interaktyvus] [žiūrėta 2012 09 15].Prieiga per internetą: http://www.autc.lt/Public/HeritageObject.aspx?id=570**. 18** Petrulis, V. Daugiabučiai gyvenamieji namai Kaune, A. Mickevičiaus g. 58 ir 56 . [interaktyvus] [žiūrėta 2012 09 15].Prieiga per internetą: http://www.autc.lt/Public/HeritageObject.aspx?id=964. **19** Jankevičienė, A. ten pat. p. 88-89., Drėmaitė, M.,Petrulis, V., Tutlytė, J. ten pat, p. 347

01 RAILWAY STATION

M. K. Čiurlionio str. 16
Piotras Ašastinas, 1953



02 DENTAL CLINIC

Vytauto str. 14
Irena Liškienė, 1982

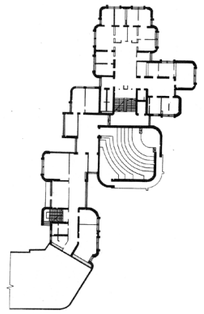

03 STORE “BUITIS” (now: BUISSINESS CENTER)

Vytauto av. 32
Vytautas Dičius, 1963-1969

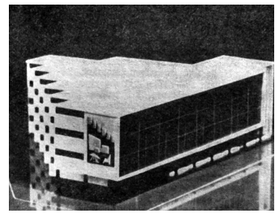

04 DWELLING FOR LABORERS

Griunvaldo str. 8
Isaokas Trakmanas, Bronius Elsbergas, 1936-1941



05 HOTEL “BALTIJA” (now: STUDENTS DORMITORY AND CLASSES)

Vytauto str. 71
Jonas Navakas, Janina Barkauskienė, 1963-1967



06 M. ŽILINSKAS GALLERY

Nepriklausomybės square 12
Eugenijus Miliūnas, Kęstutis Kisielius, Saulius Juškys 1981-1988



07 RECONSTRUCTION OF LAISVĖS AVENUE

Alfredas Paulauskas, V. Paleckienė, 1982

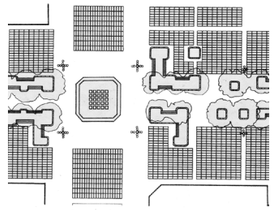

08 HOTEL “BRITANIKA”

Kęstučio str. 26
Alfredas Paulauskas. 1977 – 1988

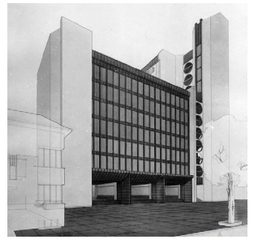

09 HOTEL “RESPUBLIKA”

Karaliaus Mindaugo av. 38
Henrikas Balčiūnas, 1988 –nebaigtas



10 BRIDGE TO NEMUNAS ISLAND

S. Daukanto str.
Algimantas Sprindys, konstr. Darius Žickis, 1988



11 HOUSING ESTATE OF FACTORY „PERGALĖ“

Karaliaus Mindaugo av./ Maironio str./ Kęstučio str./ S. Daukanto str.
Jokūbas Peras, 1949-1956

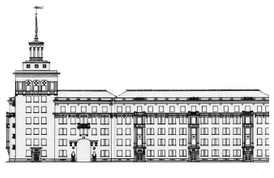

12 SHOPPING CENTER “MERKURIJUS”

Laisvės av. 60
Algimantas Sprindys, 1969 -1983



13 THEATRE OF ‘YOUNGER SPECTATOR

Laisvės av. 71
Kazimieras Bučas, 1952-1959



14 DWELLING HOUSE WITH BOOK STORE

Laisvės av. 81
Algimantas Mikėnas, Marija Matušakaitė, 1953 – 1954



15 T. IVANAUSKAS ZOOLOGICAL MUSEUM

Laisvės av. 106
Alfonsas Keturka, 1977 - 1980



16 UNITY SQUARE (former J.JANONIS SQUARE)

V.Stauskas, S. Bartusevičius (1960), K. Šešelgis, B. Zabulionis, A. Sprindys, T. Šešelgienė, 1960, 1968-1970

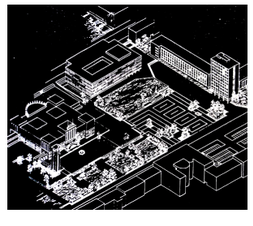

17 HOUSE OF POLITICAL EDUCATION (now: Vytautas Magnus University)

S.Daukanto str. 28
Boleslovas Zabulionis, 1974

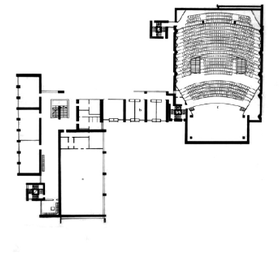

18 DWELLING HOUSES

A. Mickevičiaus str. 58 ir 56
Juozas Gudelis, 1951-1956



19 KAUNAS ART GALLERY

Donelaičio str. 16
Liucija Gedgaudienė, Jonas Navakas, 1978

